

Acest plan anulează și înlocuiește planul nr. PT.02.04.16.AR.03.003 elaborat la data de 07.2013
 This layout plan cancels and replaced layout plan no. PT.02.04.16.AR.03.003 prepared on 07.2013

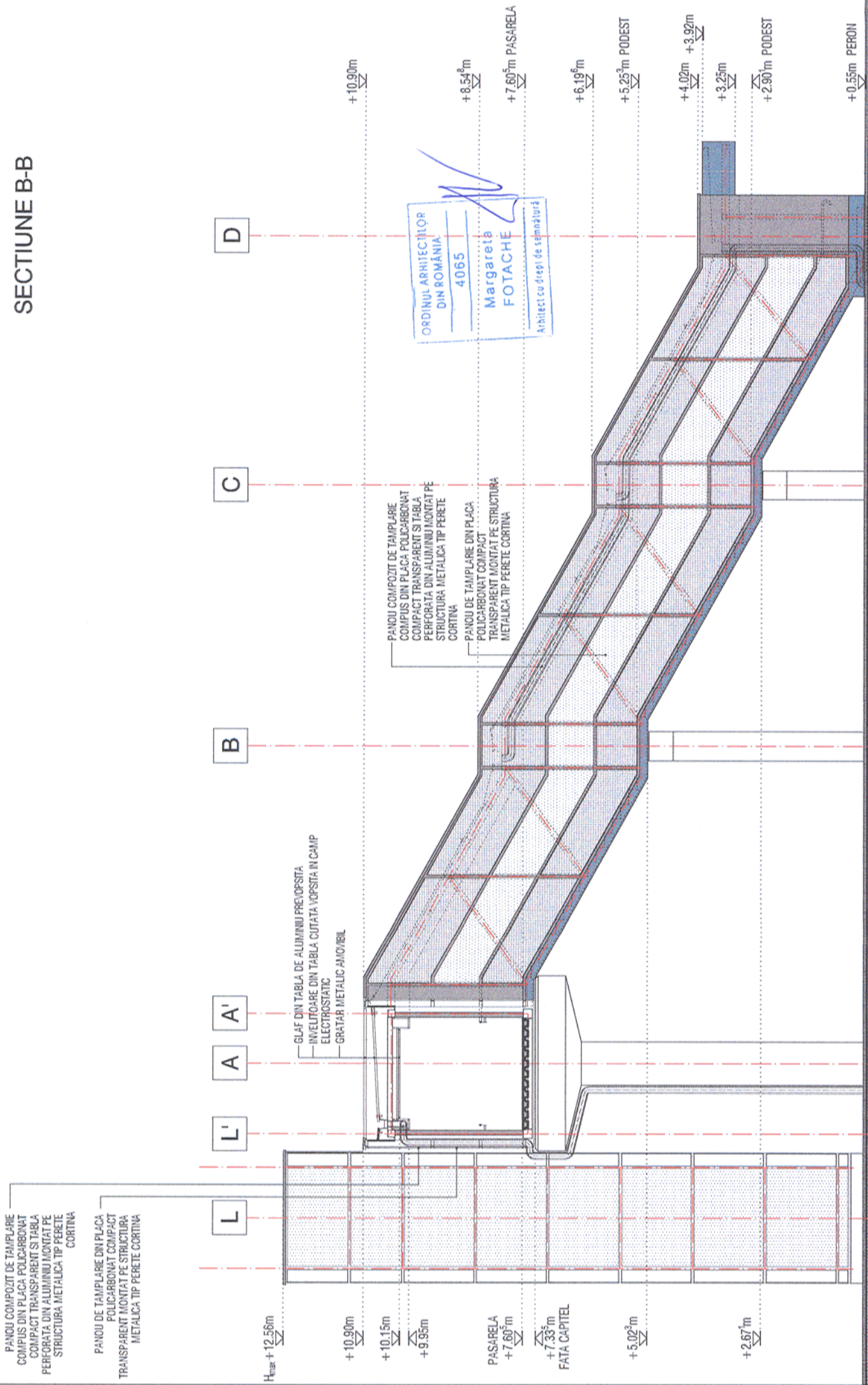

SECTIUNE B-B



SECTIUNE A-A

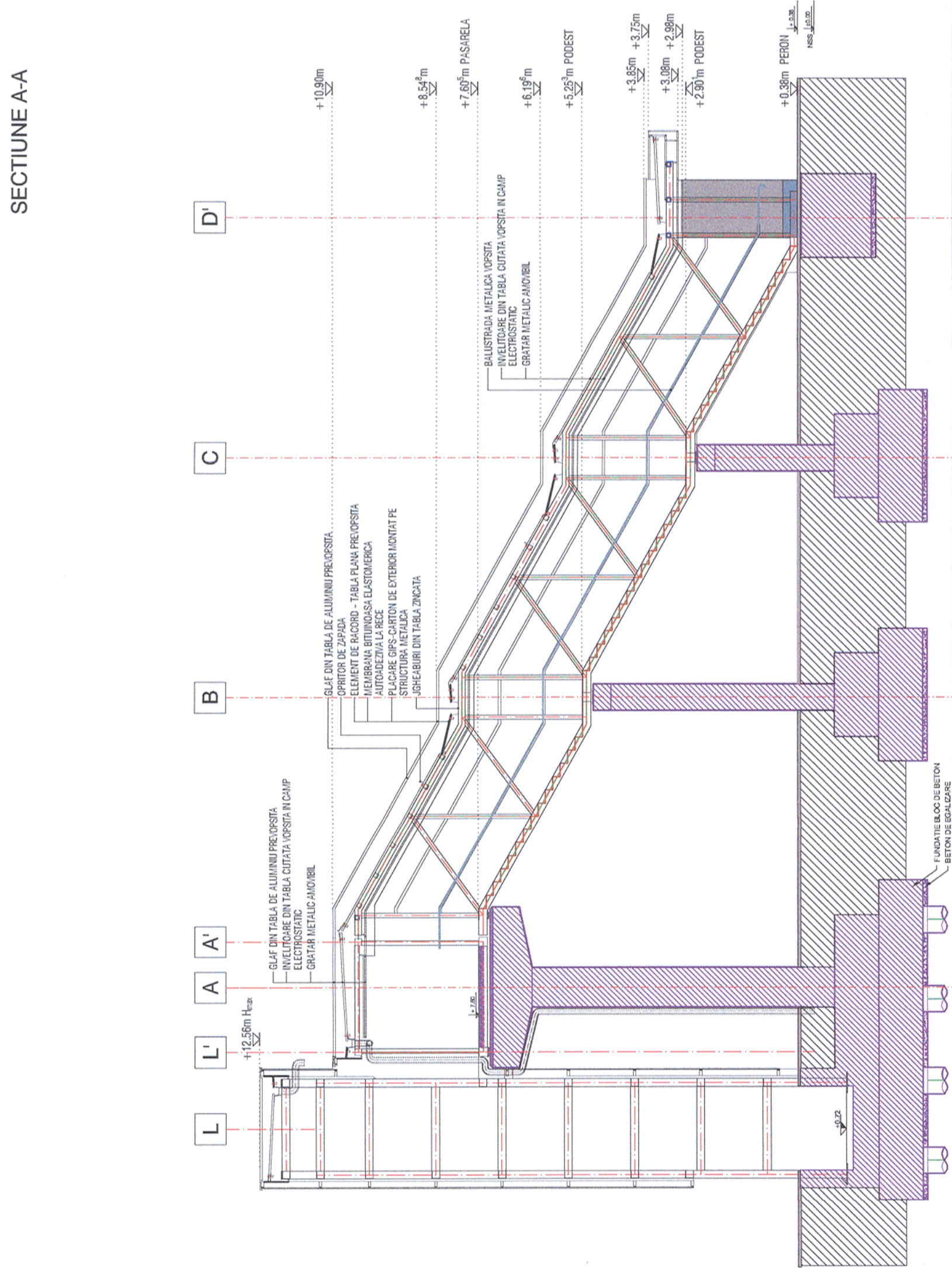

Verificator / Expert Checker / Expert	Cerința Requirement	Semnatura Signature	Referat / Expertiza Report / Expertise
		MINISTERUL TRANSPORTURILOR	
BENEFICIAR / BENEFICIARY :			
COMPANIA NAȚIONALĂ DE CĂI FERATE "CFR" SA			
PROIECTANT / DESIGNER:			
Proiectat Designed	Verificat Checked	Verificat Checked	Data Date
Arhitect Architect	Arhitect Architect	Arhitect Architect	01.2013
L. G. Baicu	M. Fotache	C. Teodorescu	01.2013
Subcontractant / Subcontractor			
Proiectat Designed	Verificat Checked	Verificat Checked	Data Date
Arhitect Architect	Arhitect Architect	Arhitect Architect	01.2013
L. G. Baicu	M. Fotache	C. Teodorescu	01.2013
Semnatura Signature			

Scara / Scale: 1:100	Revizia / Revision 1/05.2013	Cod desen / Drawing Code PT.2C.04.16.AR.03.003	Nr. / No 03/05
Denumire desen / Drawing name: Stația Ilteu - Pasarela - Secțiuni Ilteu Station - Footbridge - Sections			
Project 9i 35311.1		Faza / Phase: PT+CS / TD+TS	

"Reabilitarea liniei c.f. Frontieră - Curtici - Simeria, parte componentă a coridorului IV Pan - European pentru circulația trenurilor cu viteză maximă de 160 km/h"
 "Rehabilitation of the Railway Line Border - Curtici - Simeria, component Part of the IV Pan - European Corridor for the Trains Circulation with maximum speed of 160 km/h"
 Section 2 - C: End Y Ilteu - End Y Gurasada